



# COMUNE DI NE

Città Metropolitana di Genova

Piazza dei Mosto 2, 16040 NE (Ge)  
C.F.: 82002590105 - P.IVA: 00209460997

Tel. 0185.337090 Fax 0185.337530  
e-mail: [info@comune.ne.ge.it](mailto:info@comune.ne.ge.it) pec: [info@pec.comune.ne.ge.it](mailto:info@pec.comune.ne.ge.it)

Ne, 27.11.2024

## ALLEGATO AL VERBALE DI SOMMA URGENZA PROT.9145 DEL 27.11.2024

**PER LA RIMOZIONE DELLA SITUAZIONE DI PERICOLO VERIFICATASI  
LUNGO LA STRADA COMUNALE VIA SAN BIAGIO, IN LOCALITÀ MONTEDONICO,  
DOVUTA AL CEDIMENTO DELLA SCARPATA A VALLE DELLA CARREGGIATA**

### STRALCIO CTR E DOCUMENTAZIONE FOTOGRAFICA

#### STRALCIO CARTA TECNICA REGIONALE

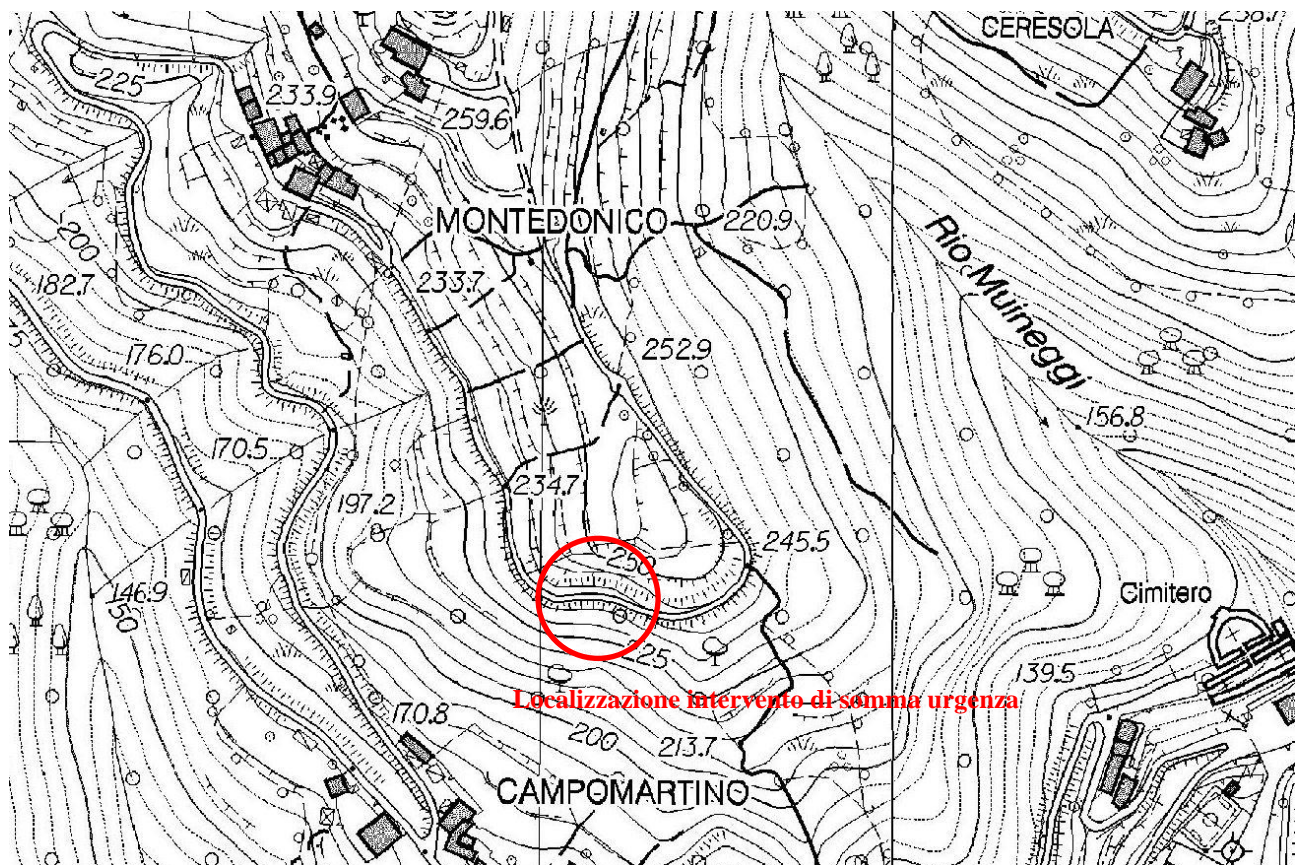

## DOCUMENTAZIONE FOTOGRAFICA



Il Responsabile dell'Area Tecnica  
(Geom. Andrea Gigliato)

