



COMUNE DI NE

Città Metropolitana di Genova

Piazza dei Mosto 2, 16040 NE (Ge) - Tel. 0185.337090 Fax 0185.337530
e-mail lavoripubblici@comune.ne.ge.it

UFFICIO TECNICO

PERIZIA PER LAVORI DI SOMMA URGENZA

PER LA RIMOZIONE DELLA SITUAZIONE DI PERICOLO
VERIFICATASI LUNGO LA STRADA COMUNALE VIA CAMPO
DI NE, NEI PRESSI DEL CIVICO 96, DOVUTA
ALL'INTERRUZIONE DELLA VIABILITÀ DI ACCESSO AL
NUCELO ABITATO

NE, OTTOBRE 2024

Il Responsabile dell'Area Tecnica e RUP
(Geom. Andrea Gigliato)



COMUNE DI NE

Città Metropolitana di Genova

PERIZIA DI STIMA SOMMARIA

LAVORI DI SOMMA URGENZA

per la rimozione della situazione di pericolo verificatasi verificatasi lungo la strada comunale Via Campo di Ne, nei pressi del civico 96, dovuta all'interruzione della viabilità di accesso al nucleo abitato

QUADRO ECONOMICO DI SPESA

Realizzazione muro in gabbioni, lunghezza complessiva metri

9

	u.m	prezzo unitario	quantità				totale	importo	AFFIDAMENTO RIBASSO 20%	
			p.u.	lung	larg	alt/peso				
65.A10.A30.020	asportazione massiciata	mq	51,31		9,00	1,00	9,00	461,79 €	369,43 €	
15.A10.A25.010	scavo per realizzazione gabbioni	mc	7,81		9,00	1,50	3,00	40,50	316,31 €	253,05 €
20.A15.A10.010	trasporto fino a 5 km	mc/km	0,99	5,00			53,82	269,10	266,41 €	213,13 €
20.A15.A10.015	trasporto fino a 10 km	mc/km	0,62	5,00			53,82	269,10	166,84 €	133,47 €
20.A15.A10.020	trasporto fino a 30 km	mc/km	0,43	10,00			53,82	538,20	231,43 €	185,14 €
25.A15.G10.016	oneri conferimento terre e rocce	t	25,72				81,00	81,00	2.083,32 €	1.666,66 €
25.A15.G10.021	costo smaltimento discarica miscele bituminose	t	52,36				2,00	2,00	104,72 €	83,78 €
20.A07.A01.010	analisi materiali	cad	350	2,00				2,00	700,00 €	560,00 €
20.A20.B01.020	magrone per posa gabbioni	mc	168,03		9,00	1,20	0,10	1,08	181,47 €	145,18 €
80.A10.B20.015	gabbioni	mc	120,66		9,00	1,00	3,00	27,00	3.257,82 €	2.606,26 €
20.A28.C05.010	getto cls	mc	30,43	1,08				1,08	32,86 €	26,29 €
65.B10.A12.005	binder	mq	40,6		9,00	1,00		9,00	365,40 €	292,32 €
65.B10.A20.010	tappeto	mq	23,93		9,00	1,00		9,00	215,37 €	172,30 €
	oneri per la sicurezza								1.293,01 €	1.293,01 €
SOMMANO								9.676,75 €	8.000,00 €	
IVA								10%	967,68 €	800,00 €
Gestione tecnica								10%	967,68 €	800,00 €
altri costi								5%	483,84 €	400,00 €
TOTALE								12.095,94 €	10.000,00 €	

Il Responsabile dell'Area Tecnica
Geom. Andrea Gigliato

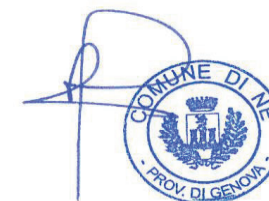

LAVORI DI SOMMA URGENZA PER LA RIMOZIONE DELLA SITUAZIONE DI PERICOLO VERIFICATASI LUNGO LA STRADA COMUNALE VIA CAMPO DI NE, NEI PRESSI DEL CIVICO 96, DOVUTA ALL'INTERRUZIONE DELLA VIABILITÀ DI ACCESSO AL NUCELO ABITATO

STRALCIO CTR E DOCUMENTAZIONE FOTOGRAFICA

STRALCIO CARTA TECNICA REGIONALE

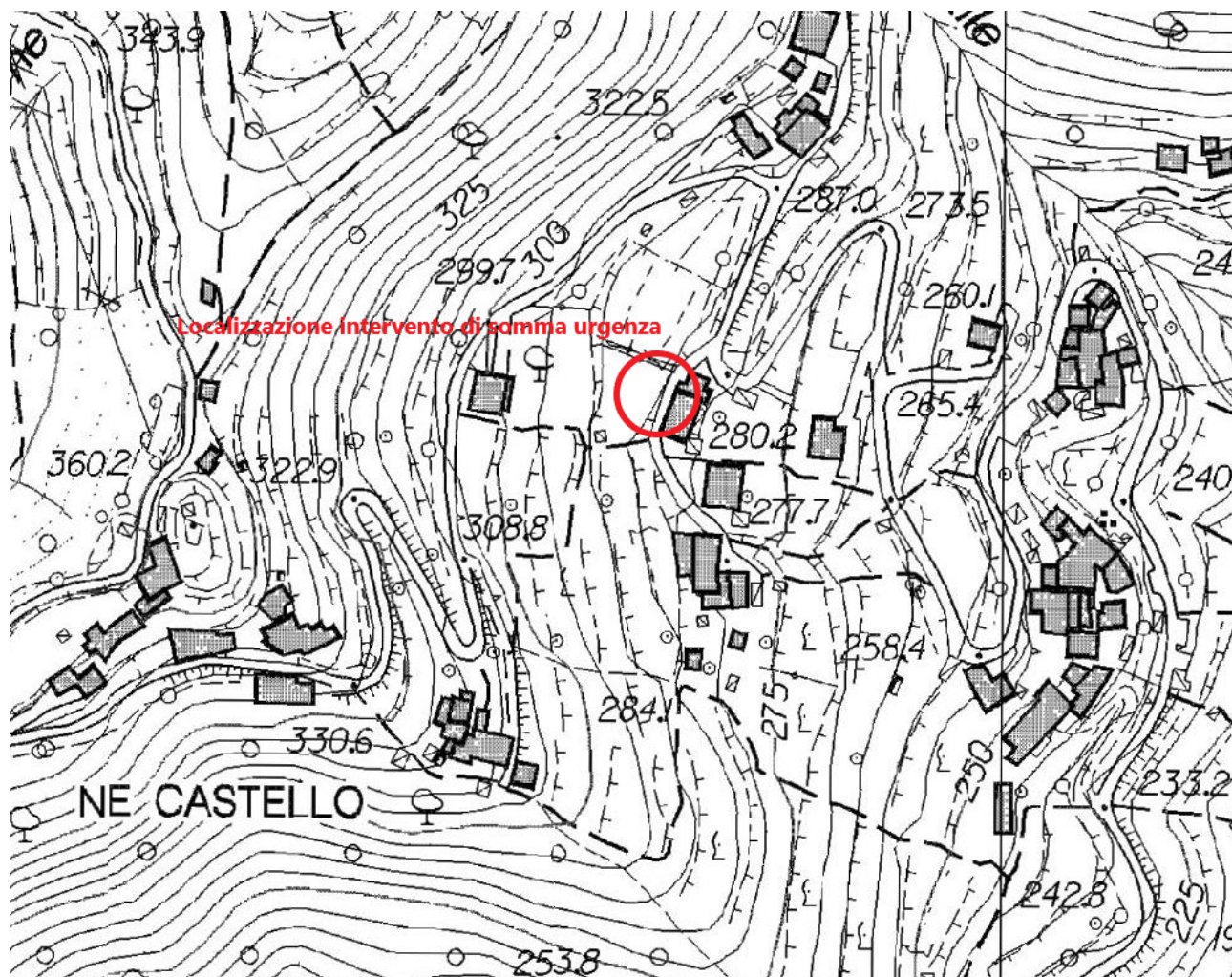

DOCUMENTAZIONE FOTOGRAFICA



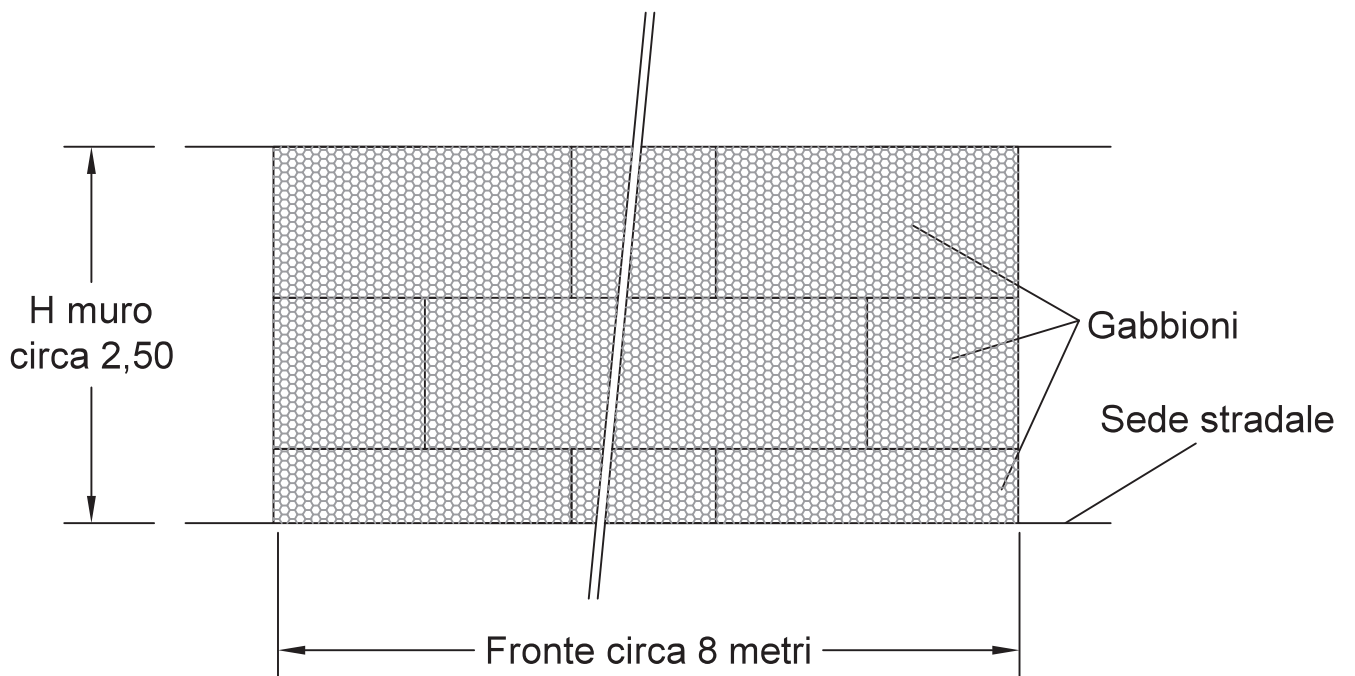
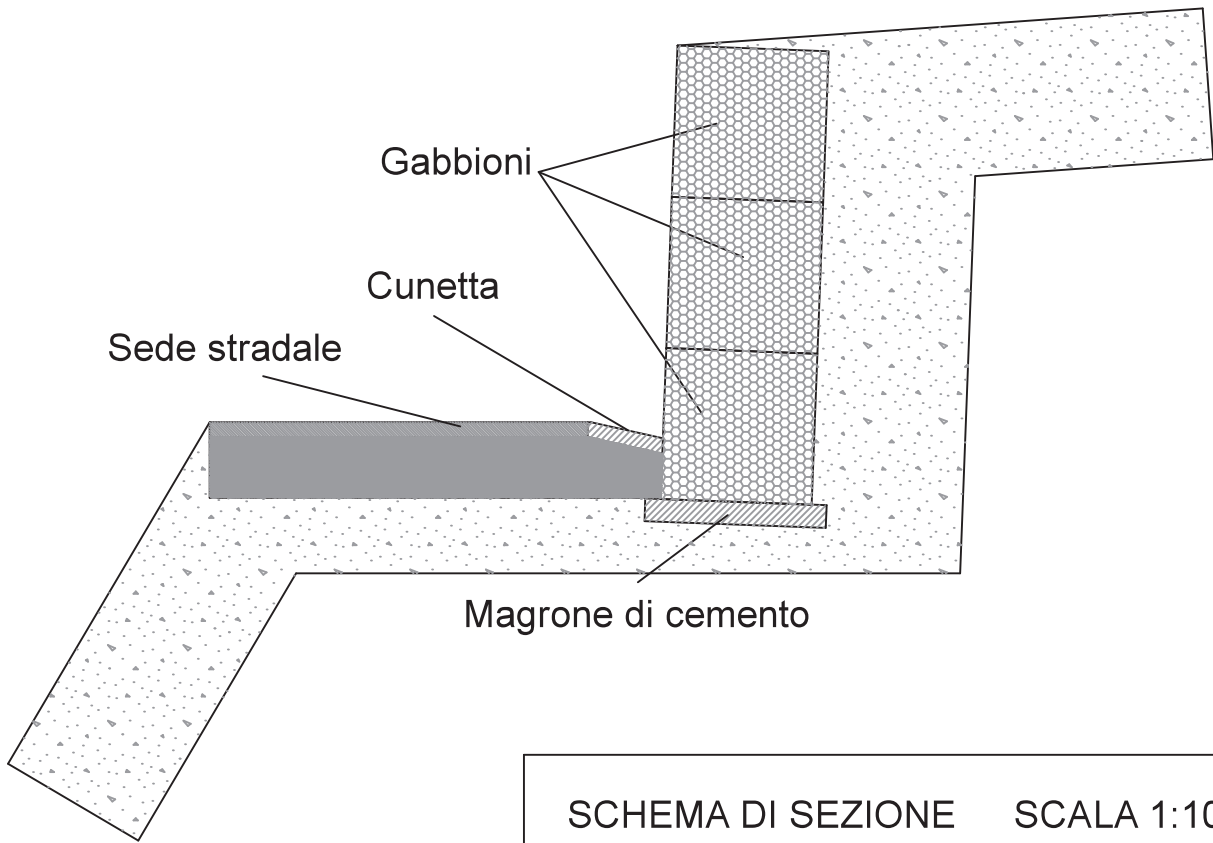

VISTA FRONTALE SCALA 1:100